

PROPUESTAS DEL BICENTENARIO

¿Cómo construir el sistema nacional de salud?

Autores: Janice Seinfeld y César Amaro

Lima, julio 2023

Agenda

Diagnóstico **1**

¿Qué hacer? **2**

Propuestas **3**

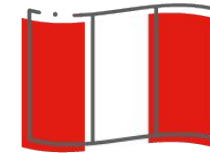

PROPUESTAS DEL
BICEN ENARIO

 INSTITUTO

Diagnóstico



Salud

Sistema Nacional de Salud fragmentado y segmentado



El Sistema Nacional de Salud (SNS) del Perú es **fragmentado** (múltiples subsistemas) y **segmentado** (beneficios diferentes para distintos grupos poblacionales).



Salud

Sistema Nacional de Salud fragmentado y segmentado



Elaboración propia.



Salud

Composición de usuarios en SIS y Essalud

Porcentaje de afiliados en el SIS y atendidos por el Minsa-GORE según grupos poblacionales y de sexo

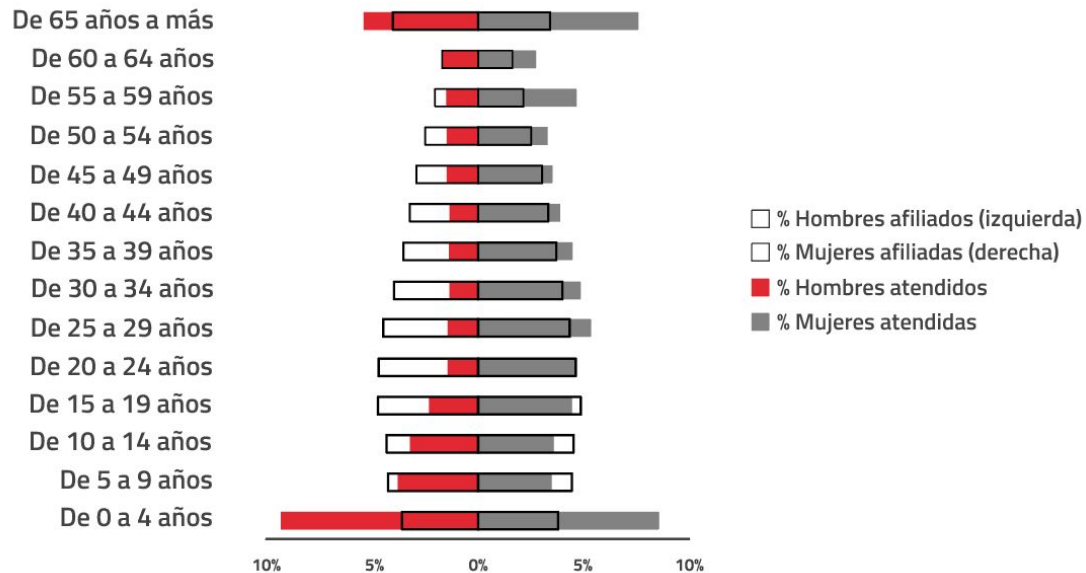

Porcentaje de afiliados y atendidos en EsSalud según grupos poblacionales y de sexo

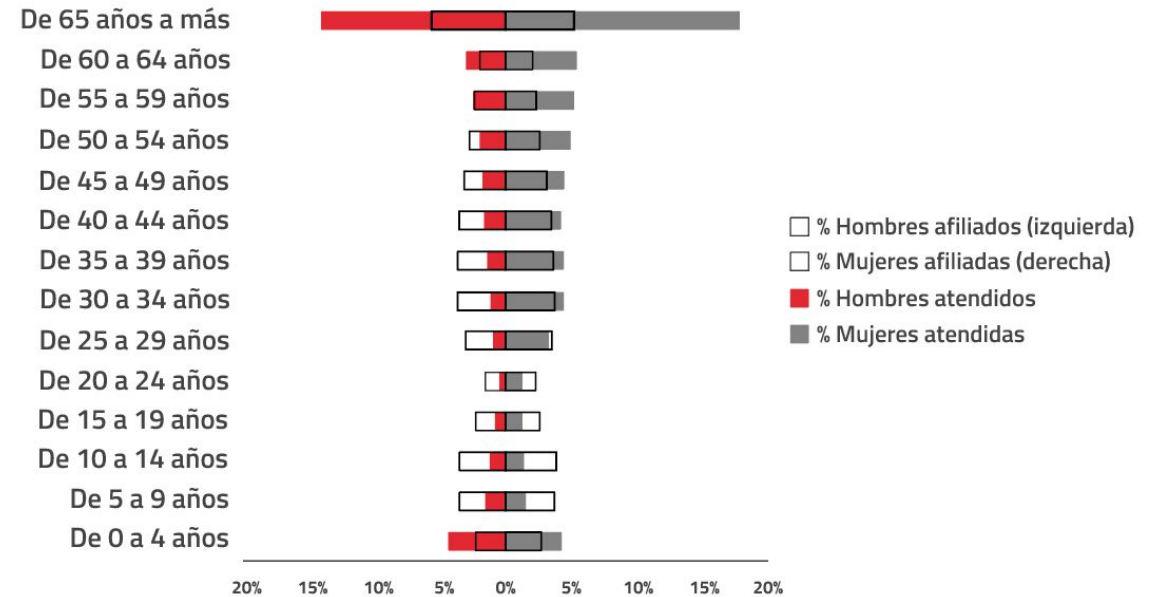

El SIS tiene un porcentaje elevado de asegurados que requieren **atenciones materno-infantil**; por su parte EsSalud demanda, en un porcentaje importante, atenciones orientadas a los **adultos mayores de 65 años**.

Fuente: SuSalud (2022).

Salud

La carga de enfermedad evoluciona y es heterogénea en el territorio

Carga de enfermedad 1990-2019 (concentración por tipo de enfermedad)

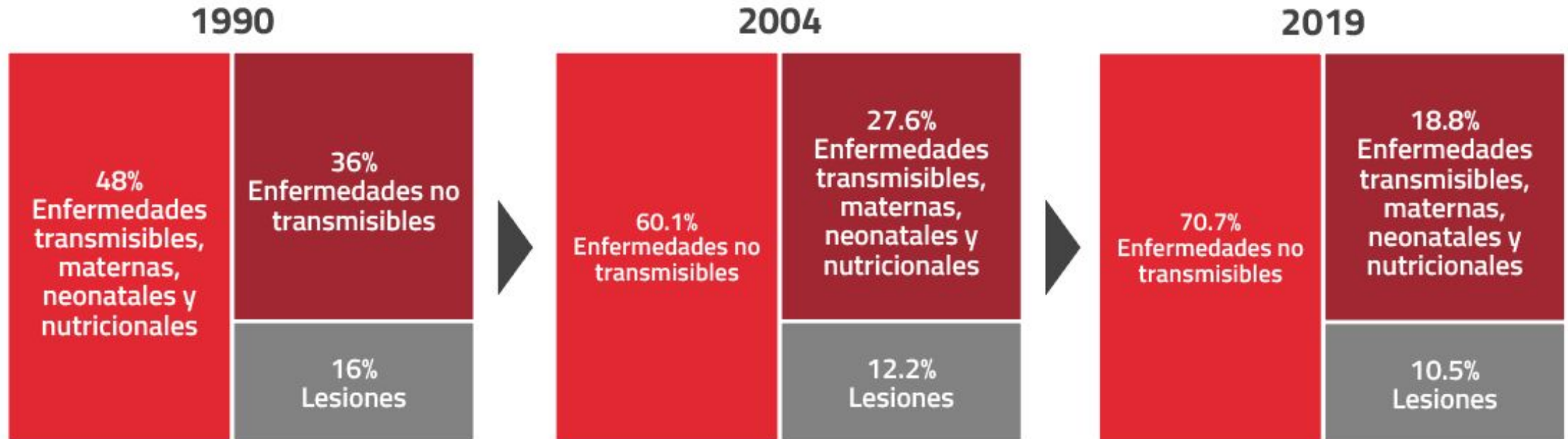

Fuente: GBD (2023), Minsa (2006) y CDC (2019).



Salud

Gobernanza y escasa oferta de servicios



No hay un norte claro para la gobernanza del sector. Solo entre julio de 2021 y abril de 2023 hubo cinco ministros y cinco presidentes ejecutivos del Seguro Social de Salud (EsSalud).



El Perú concentra 16.5 médicos por cada 10 000 habitantes (OMS, 2021) quedando por debajo del umbral mínimo recomendado por la OMS de 23.



Existen limitaciones para el acceso y disponibilidad de recursos estratégicos en salud. Solo el 52% de los establecimientos de salud de la red MINSA – GORE registraba una disponibilidad mayor al 80% de medicamentos esenciales.



¿Qué hacer?



Salud

Reforma integral



Para plantear rutas de salida a la crisis permanente que atraviesa la salud en el país, se propone una **reforma integral del Sistema Nacional de Salud** para mejorar la atención de la población.

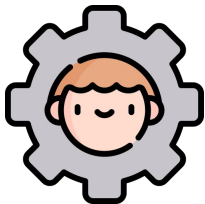

Por tanto, se debe cambiar el paradigma actual centrado en la oferta por otro orientado efectivamente a **las necesidades y demandas de los ciudadanos.**



Inteligencia y el desarrollo de institucionalidad

Sistema de información y organización

Se propone lo siguiente:



Un sistema de información que permita conducir y operar mejor el SNS peruano.



Organizar los sistemas de información digitales y que sean, por lo menos, interoperables.



Realizar una labor de análisis (analítica) de datos para obtener criterios precisos que orienten acciones específicas.



Estrategias centradas en las personas con enfoque de equidad

Redes integradas de Salud

Se propone lo siguiente:

- ✓ Considerar las características sociales, culturales, económicas y sanitarias de la población en los diversos territorios del país.
- ✓ Organización y sinergia de las redes integradas de salud (RIS) y redes especializadas con el involucramiento de todos los actores del SNS.
- ✓ Las IPRESS rurales y las urbanas fortalecidas, sean consideradas como la puerta de entrada al sistema, salvo en los casos de emergencia.



Estrategias centradas en las personas con enfoque de equidad

Redes integradas de Salud

Ingreso y flujo de referencia sugerido con enfoque de red

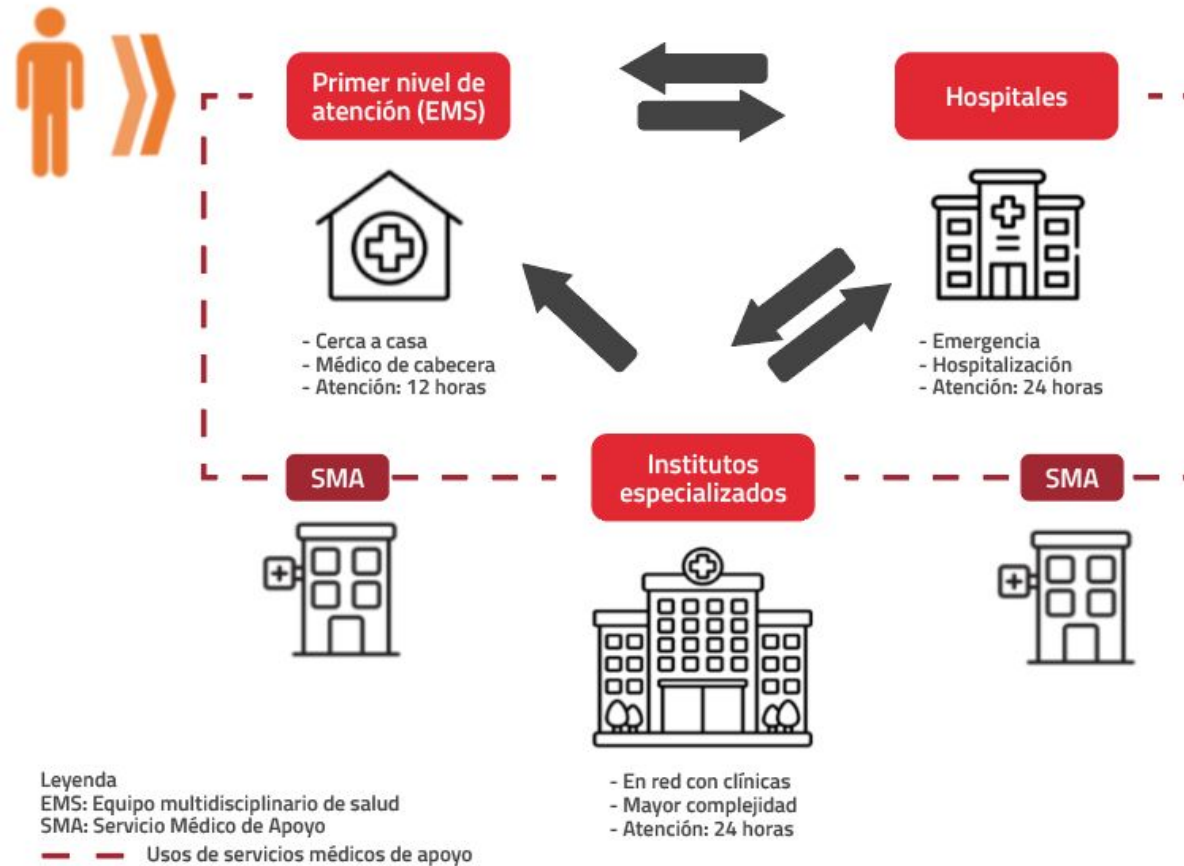

Leyenda
 EMS: Equipo multidisciplinario de salud
 SMA: Servicio Médico de Apoyo
 — — Usos de servicios médicos de apoyo

Elaboración propia.

Fondo Único de Alto Costo transversal

Para enfermedades de alto costo

Propuesta de Fondo Único de Alto Costo



Elaboración propia.

Se propone crear un Fondo Único de Alto Costo transversal a todos los subsistemas de salud:

- ✓ Realizaría la mancomunación total de los riesgos para que no exista discriminación por riesgos de los asegurados.
- ✓ Objetivos principales: garantizar la cobertura de servicios de salud según un plan definido y gestionar el riesgo de sus afiliados.



Sistema de Salud Peruano

Se propone la transición a un modelo unificado centrado en el ciudadano:

- 

El Minsa debe dedicar esfuerzos exclusivamente a sus funciones rectoras y a la coordinación con otros sectores.

- 

El Minsa debe dejar de lado su función como proveedor de servicios de salud, que actualmente ejerce en Lima Metropolitana.

Propuesta del sistema de salud peruano

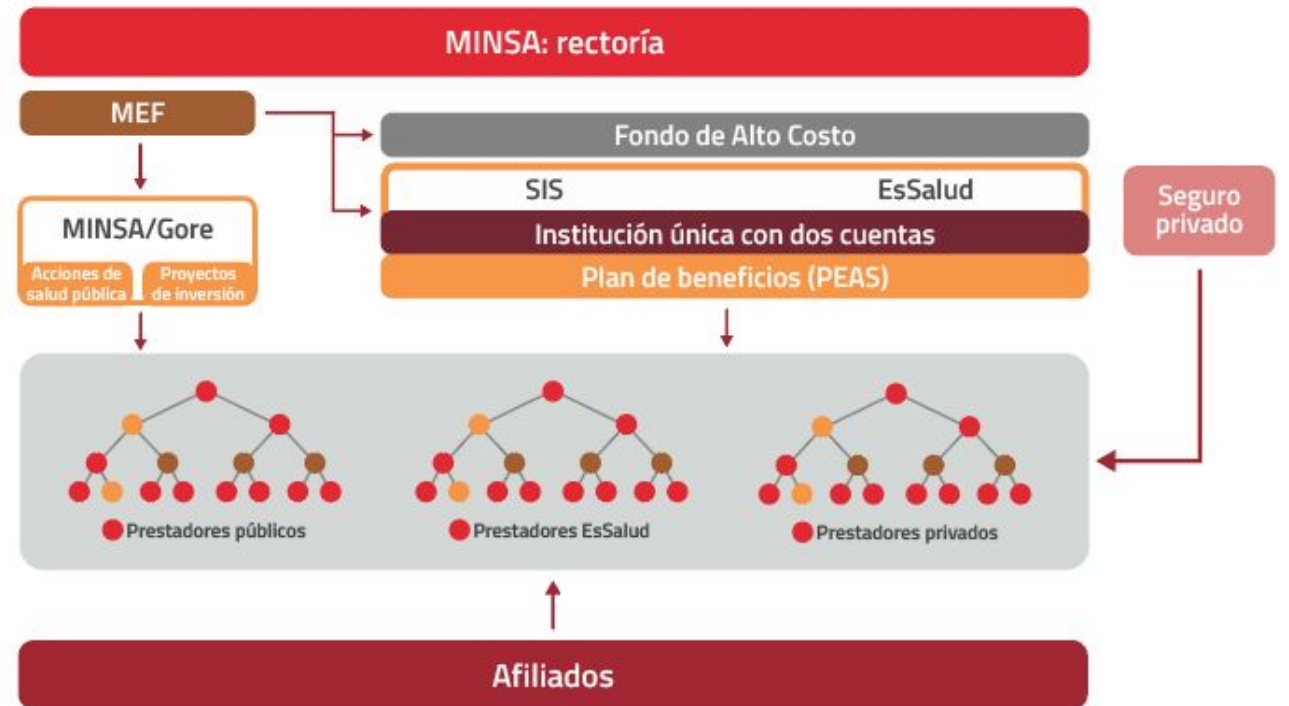

Elaboración propia.

